

1.-

SITUACIÓN
 Calle/Plaza: PALACIO DE GALIANA
 FINCA HUERTA DEL REY Núm. S/N
 VALORACIÓN FINAL: INTEGRAL PARCIAL AMBIENTAL

2.-

INFORMACIÓN
 2.1. PROPIETARIO: FERNANDEZ DE AROAZ
 2.2. EDIFICACIÓN TIPO:

Residencial	
Industrial	
Oficinas	
Comercial	
Deportivos	
Espectáculos	
Turismo	
Sanidad	
Cultural	
Religioso	
Edificios Históricos	<input checked="" type="checkbox"/>

 2.3. SUPERFICIE DE LA PARCELA: 15.000 m²
 SUPERFICIE CONSTRUIDA: 1.000 m²
 OCUPACIÓN: 0 %
 2.4. VACÍA:
 OCUPADA:
 2.5. USOS PORMENORIZADOS:

Solar	
Vivienda	
Comercio	
Ocio	
Administrativo	
Cultural	
Industria	
Oficinas	
Almacén	
Garaje	
Sanitario	
Religioso	
Sin uso	
Sótano	

Sótano	
P. Baja	<input checked="" type="checkbox"/>
P. Primera	<input checked="" type="checkbox"/>
P. Segunda	
P. Tercera	
P. Cuarta	
Ático	

3.-

VALORACIÓN ARQUITECTÓNICO / URBANÍSTICA

3.1. ENTORNO: Valor Ambiental Integración Singularidad
 3.2. VOLUMEN: Relación Altura/Calle Alero/Remate Medianerías vistas Elementos en cubierta
 3.3. FACHADAS: Composición Cuerpos volados/miradores Acabado Elementos Ornamentales Portada Cerrajería Carpintería
 3.4. ESPACIOS: Zaguán Patio Galería Elementos Decorativos Escaleras Jardín
 3.5. TIPOLOGÍA: Unifamiliar Colectiva Casa Patio Compacta
 3.6. ESTADO DE CONSERVACIÓN: Fachadas Estabilidad Aspecto

4.-

VALORACIÓN GLOBAL
 PROTECCIÓN INTEGRAL

CATÁLOGO. PLAN DE ORDENACIÓN MUNICIPAL

INFORME

El palacio situado en el margen izquierdo del río Tajo, aguas arriba de la ciudad, en la zona denominada Huerta del Rey, debe su nombre a una legendaria princesa desposada con Carlomagno. Por esta zona pasaba la senda galiana en dirección a Zaragoza y las Galias.

La primera construcción se encontraba dentro del jardín botánico plantado por Ibn Wafid, y fue la ocupada por Alfonso VI, primero en su exilio y después como residencia en la conquista de Toledo en 1085. Esta se debió asolar con las tropas participantes en las primeras jornadas de la batalla de las Navas de Tolosa. En ella se alojaba el rey granadino en 1254 para friar ciertos pleitos con Alfonso X el Sabio.

Posteriormente se levanta la construcción actual en el siglo XIII, sobre la residencia anterior. La edificación, hoy muy restaurada, conserva su pasado musulmán que se observa en la composición y volúmenes de su arquitectura. Los jardines que la rodean acrecentan tal aspecto.

La edificación cuentan con diversas salas independientes alrededor de un patio abierto central, formando varios volúmenes de fábrica de ladrillo de era y mampostería en cajones, rematándose con merlones.

Bibliografía.
 Julio Porres Martín-Cleto. Toledo a través de sus planos. Diputación de Toledo. 1989

DESCRIPCIÓN GRÁFICA 1:1.500

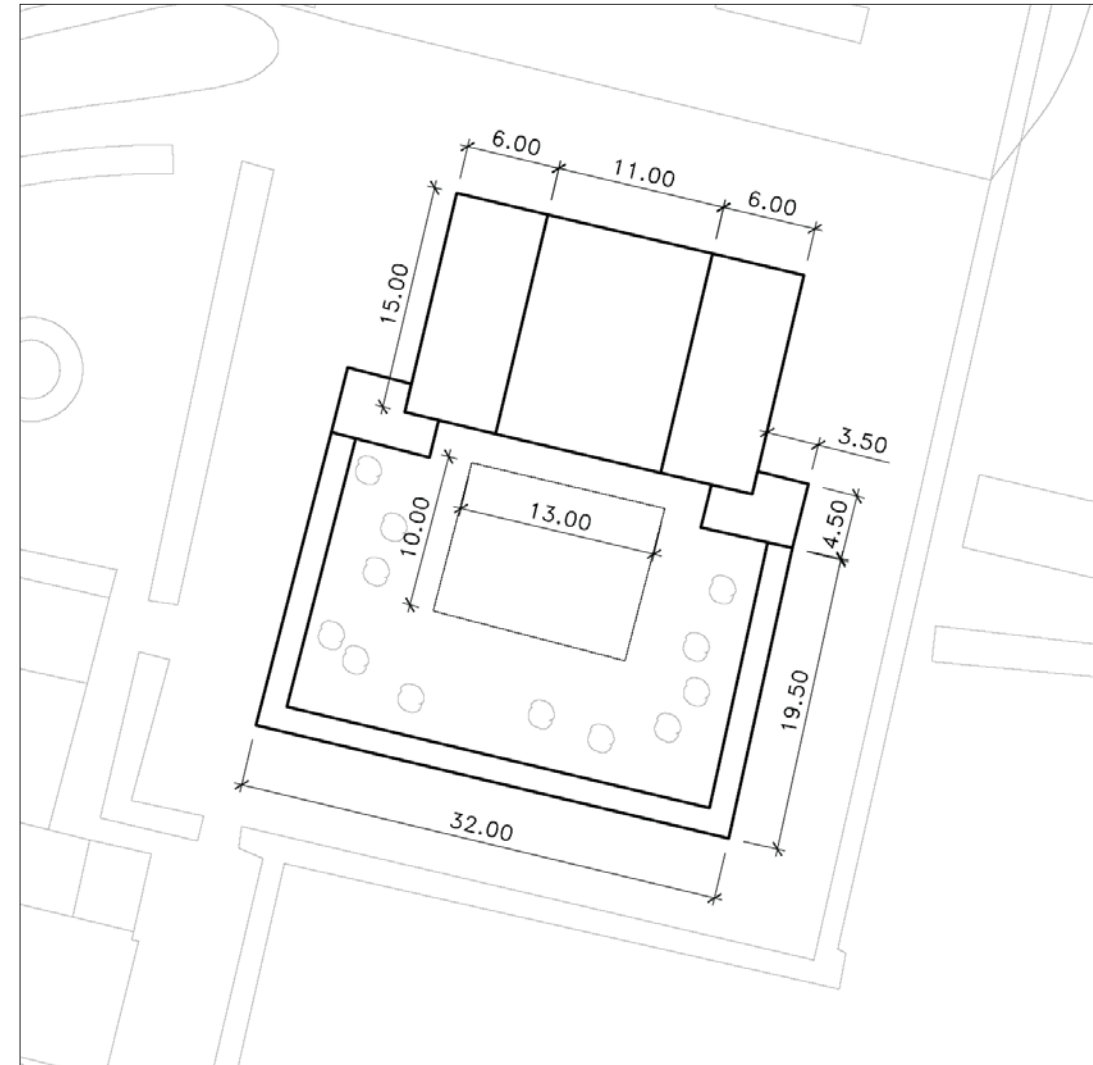

PROTECCION: INTEGRAL
 REFERENCIA CATASTRAL: Polígono 96 Parcela 01
 AYUNTAMIENTO DE TOLEDO

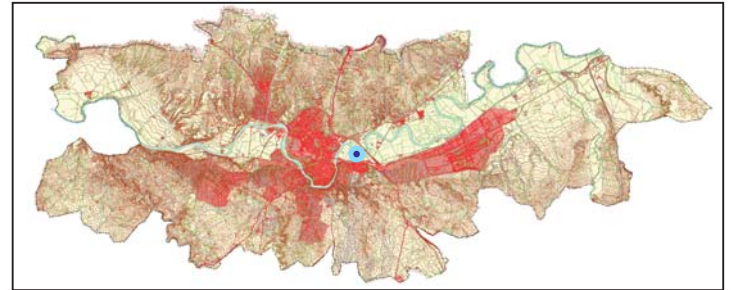

LOCALIZACIÓN

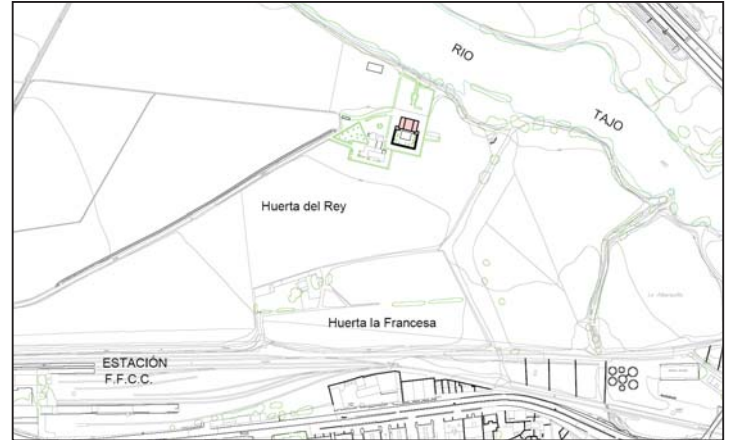

SITUACIÓN 1:10.000



FACHADA



INTERIOR